

# 木のたね 里山保全 プロジェクト

—ひとと森をつなぐ—

森と暮らす楽しさと豊かさを  
子どもたちに伝えていきたい

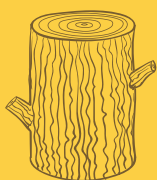

もりぶろ

## はじめての森づくり体験 -みんなで理想の森をつくらう-

わたしたちは富士宮の森を拠点に活動しています。現代では忘れ去られてしまった森の持つ様々な力  
森と暮らす楽しさ、豊かな文化を次世代へつないでいきたいと思っています。間伐体験や里山資源を活  
用したワークショップなどを通じて、みんなで学びながら、理想の森づくりを行いませんか？

### プログラム内容



きこり体験



森に集う



森で遊ぶ



森で学ぶ



森をたべる

大人も子どももカラダをめいっぱい使って楽しむ木登り／森のブランコ／ターザンロープ  
薪割りや森の探検、道づくり、キャンプ講座など様々なプログラムを御用意しております。

2022年スケジュール 時間 / 10:00-14:00 (予定) 子ども無料 / 大人ひとり 2,000円

9月 9/18 -SUN- はじめてのキャンプ講座  
伐採体験

9/24 -SAT- 木のワークショップ

10月 10/1 -SAT- 森で遊ぶ／学ぶ

10/22 -SAT- 森を食べる

—(公財) ふじのくに未来財団 シーラックグループ 世界遺産富士山を未来へプロジェクトから助成を頂いています—

全日本鹿協会

木のたね  
里山保全  
プロジェクト

詳細につきましては、Instagramをご覧ください。

参加希望の方や詳細お問合せは ↓ \*担当 井戸

Mail morinotanepro@gmail.com

携帯 090-1075-5812



MORINOTANepro